560

ztm KOLEJBUS

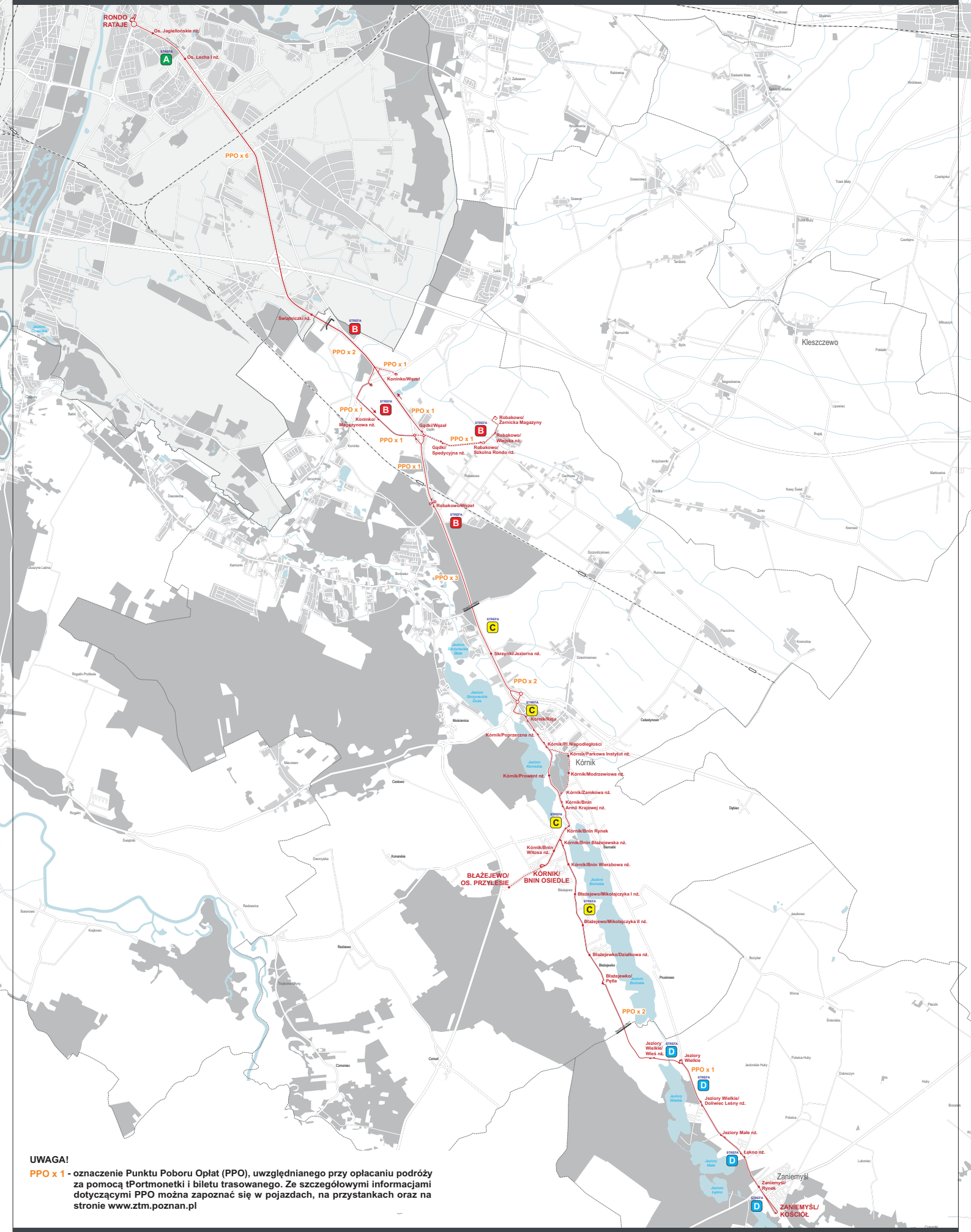

UWAGA!

PPO x 1 - oznaczenie Punktu Poboru Opłat (PPO), uwzględnianego przy opłacaniu podróży za pomocą tPortmonetki i biletu trasowanego. Ze szczegółowymi informacjami dotyczącymi PPO można zapoznać się w pojazdach, na przystankach oraz na stronie www.ztm.poznan.pl

Opracowano na podstawie www.openstreetmap.org oraz danych własnych
Map data (c) OpenStreetMap contributors, CC-BY-SA